甘溪港河资阳段河道管理范围划定图（一）

益阳市资阳区水利局
益阳市资阳区自然资源局

审批单位：益阳市人民政府
2016年3月航摄，2018年9月划界
2000国家大地坐标系，中央经线111度
1985国家高程基准

审核单位：湖南省水利厅、湖南省自然资源厅
1:3,000

制图单位：湖南省第二测绘院
制图者：邓 赞
检查者：罗 健
制图时间：2019年8月

甘溪港河资阳段河道管理范围划定图（三）

东山电排闸
FE2QA000000P-430902-L0013
FE2QA000000P-430902-R0013
七鸭子村
中垸闸
团林垸排水闸
FE2QA000000P-430902-L0012
FE2QA000000P-430902-R0012
资阳区　长春镇
南门桥村
甘 溪 港 河
张家塞乡水利站防汛仓库
张家塞集镇水厂
张家塞乡水利站
FE2QA000000P-430902-L1011
南门桥电排闸
南门桥泵站
FE2QA000000P-430902-L1010
FE2QA000000P-430902-R0011
资阳区　张家塞乡
三星村
南门湖渔场
FE2QA000000P-430902-L0009
南门桥排水闸
合兴村
枫林坝闸
FE2QA000000P-430902-R0010
南门桥村
FE2QA000000P-430902-L001
FE2QA000000P-430902-R001
永良电排闸
永良排渍机埠

图中涉河大中型水利工程保护范围以划示的管理范围线处延100米，堤防保护范围线以划示的管理范围线处延100米；未划示的涉河小型水利工程的管理和保护范围为：主体建筑边线外延30米为管理范围，管理范围边缘向外延伸100米为保护范围；管理用房现有院基外边线为管理范围。

图 例

- 水闸
- 电排
- 涵管
- 管理范围界桩
- 管理范围公共界桩
- 管理范围告示牌
- 堤脚线
- 设计洪水位线
- 管理范围线(依设计洪水位线)
- 管理范围线（外延10米）
- 管理范围线（外延30米）
- 管理范围封闭线
- 村级行政区界线
- 乡级行政区界线
- 县级行政区界线

益阳市资阳区水利局
益阳市资阳区自然资源局

审批单位：益阳市人民政府
2016年3月航摄，2018年9月划界
2000国家大地坐标系，中央经线111度
1985国家高程基准

审核单位：湖南省水利厅、湖南省自然资源厅
1:3,000

制图单位：湖南省第二测绘院
制图者：邓　赞
检查者：罗　健
制图时间：2019年8月

甘溪港河资阳段河道管理范围划定图（四）

图中涉河大中型水利工程保护范围以划示的管理范围线处延100米，堤防保护范围线以划示的管理范围线处延100米；未划示的涉河小型水利工程的管理和保护范围为：主体建筑边线外延30米为管理范围，管理范围边缘向外延伸100米为保护范围；管理用房现有院基外边线为管理范围。

胭脂湖街道 永建村
胭脂湖街道 洞兴村
张家塞乡 金山村
张家塞乡 高坪村
黄家湖渔场 黄家湖渔场
镇 七鸭子村
张家塞乡 三星村
FE2QA000000P-430902-R0017
FE2QA000000P-430902-L4018
FE2QA000000P-430902-R0016
FE2QA000000P-430902-L0017
FE2QA000000P-430902-R001
FE2QA000000P-430902-L005
FE2QA000000P-430902-L002
FE2QA000000P-430902-L1016
FE2QA000000P-430902-L004
FE2QA000000P-430902-L1015
FE2QA000000P-430902-R0014
FE2QA000000P-430902-L003
FE2QA000000P-430902-R0013
FE2QA000000P-430902-L0013
黄家湖电排进水闸
黄家湖电排出水闸
黄家湖电排
益阳市皇家湖电排管理站
黄家湖水闸
晏家岔闸
东山电排闸
捞箕机埠
甘溪港河
N

图 例

- 电排
- 水闸
- 涵管
- 水厂
- 管理范围告示牌
- 管理范围公共界桩
- 管理范围界桩
- 堤脚线
- 管理范围封闭线
- 管理范围线（外延30米）
- 村级行政区界线
- 乡级行政区界线
- 县级行政区界线
- 地级行政区界线

益阳市资阳区水利局

益阳市资阳区自然资源局

批准单位：益阳市人民政府
2016年3月航摄，2018年9月划界
2000国家大地坐标系，中央经线111度
1985国家高程基准

审核单位：湖南省水利厅、湖南省自然资源厅

1:3,000

制图单位：湖南省第二测绘院
制图者：邓　赞
检查者：罗　健
制图时间：2019年11月

甘溪港河资阳段河道管理范围划定图（五）

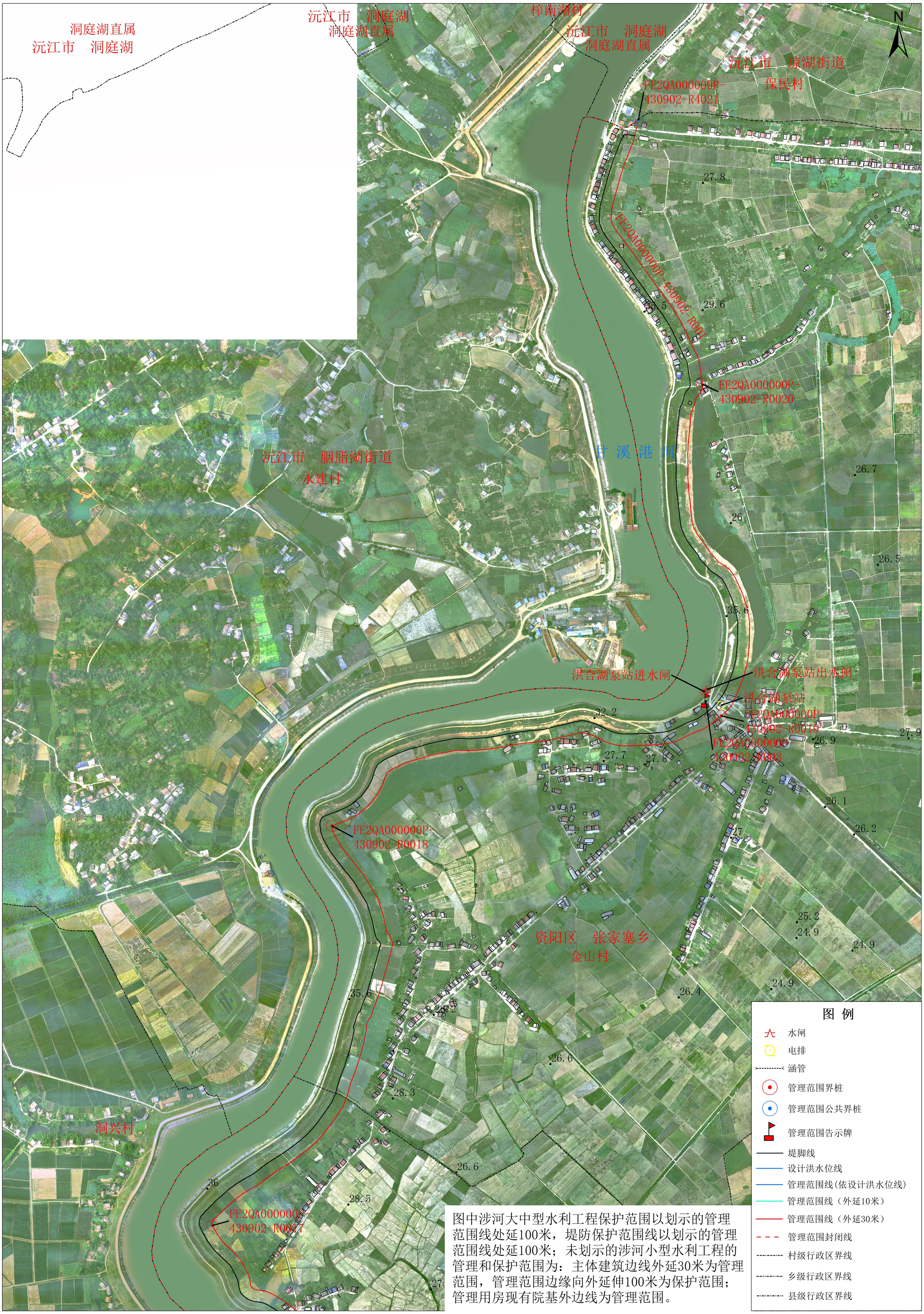

图中涉河大中型水利工程保护范围以划示的管理范围线处延100米，堤防保护范围线以划示的管理范围线处延100米；未划示的涉河小型水利工程的管理和保护范围为：主体建筑边线外延30米为管理范围，管理范围边缘向外延伸100米为保护范围；管理用房现有院基外边线为管理范围。

益阳市资阳区水利局

益阳市资阳区自然资源局

审批单位：益阳市人民政府
2016年3月航摄，2018年9月划界
2000国家大地坐标系，中央经线111度
1985国家高程基准

审核单位：湖南省水利厅、湖南省自然资源厅
1:3,000

制图单位：湖南省第二测绘院
制图者：邓 赞
检查者：罗 健
制图时间：2019年8月